

# COMMERCIAL DECOR

Project Portfolio

ผลงานการตกแต่งสถานที่ทางการค้า



Living • Style

Flowers & Artificial plants  
Decor Studio

# Showroom Isuzu Rama 2



## Office & Showroom Decor

ผลงานตกแต่งโชว์รูมรถยนต์

Location : Isuzu Rama 2

Style : Modern

Budget : 320,000 บาท

Size : 1,000-1,500 ตารางเมตร

Functional Area :

- Reception / ส่วนต้อนรับ
- Office / พื้นที่ส่วนสำนักงาน
- Waiting Area / พื้นที่นั่งรอ
- Display Area / พื้นที่จัดแสดงรถ
- Pantry / เคาน์เตอร์วางอาหาร
- Rest Room / ห้องน้ำ

# Showroom Isuzu Rama2

ผลงานตกแต่งโชว์รูม



Before  
ภาพหน้างานก่อนตกแต่ง

Setup & Installation  
ขั้นตอนการตกแต่ง



After  
ภาพหลังตกแต่งแล้วเสร็จ





# Project Budget

งบประมาณการตกแต่ง

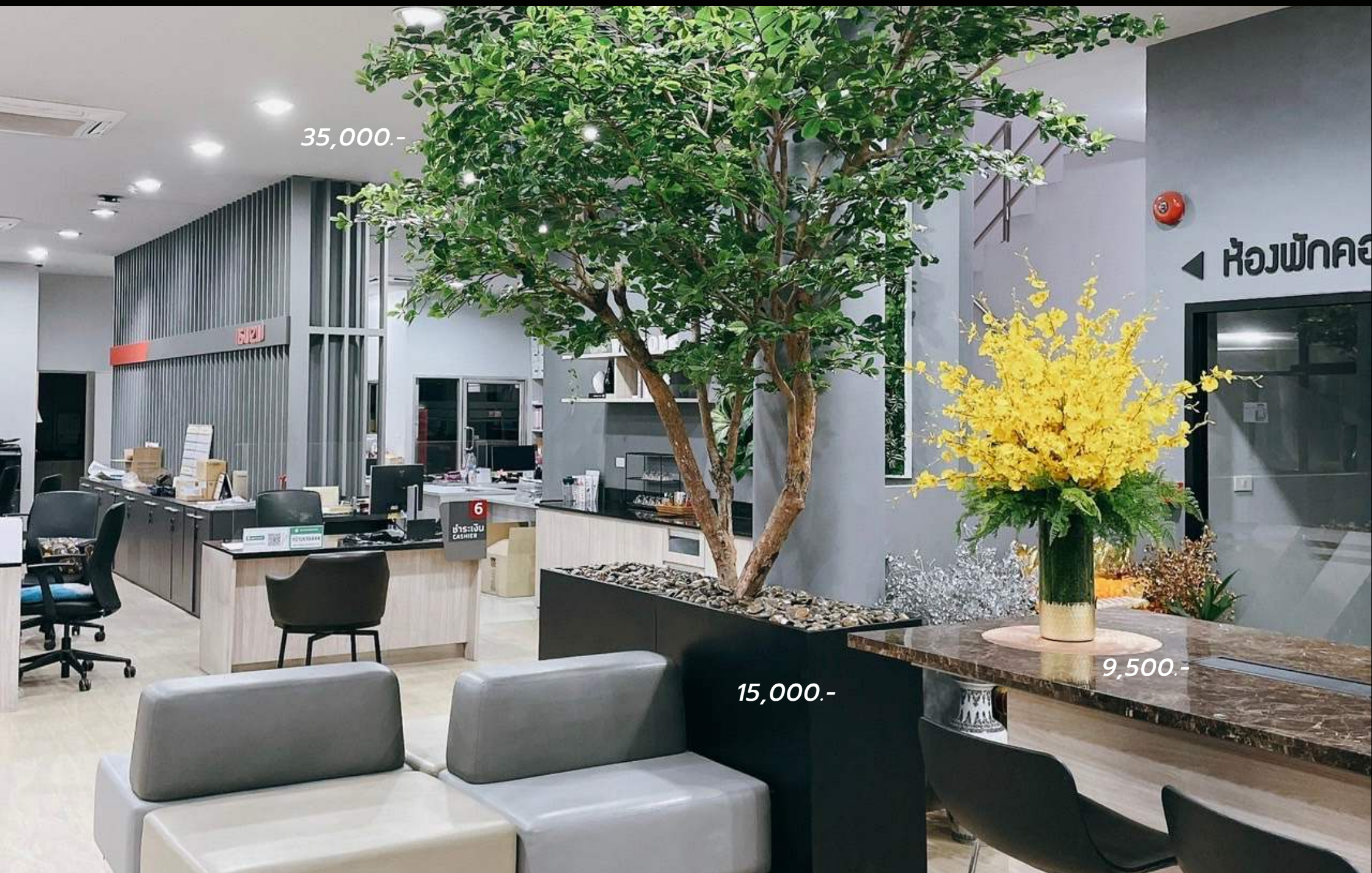

- **Reception / ส่วนต้อนรับ** 65,000.-  
แจกันดอกไม้ตกแต่ง  
ต้นไม้ประดิษฐ์กระถางไฟเบอร์ซีเมนต์
- **Waiting Area / พื้นที่นั่งรอ** 90,000.-  
ต้นไม้ประดิษฐ์ลงกระถางและกะบะรอง  
พริ้วตกแต่งชั้นวาง  
ต้นไม้ประดิษฐ์ขนาดใหญ่ลงกระถาง
- **Display Area / พื้นที่จัดแสดงรถ** 85,000.-  
ต้นไม้ประดิษฐ์ขนาดใหญ่ลงกระถาง  
พริ้วตกแต่งชั้นวาง
- **Pantry / เคาน์เตอร์วางอาหารว่าง** 65,000.-  
พริ้วตกแต่งชั้นวาง  
สวนแนวตั้งรอบโทรทัศน์
- **Rest Room / ห้องน้ำ** 15,000.-  
แจกันใบไม้ตกแต่งอ่างล้างหน้า

รวมงบประมาณในการตกแต่งทั้งหมด **320,000** บาท

# Showroom Mercedes Benz Bangna



## Office & Showroom Decor

ผลงานตกแต่งโชว์รูมรถยนต์

Location : Mercedes Benz Bangna

Style : Modern Luxury

Budget : 298,000 บาท

Size : 3,000 ตารางเมตร

Functional Area :

- Reception / ส่วนต้อนรับ
- Office / พื้นที่ส่วนสำนักงาน
- Waiting Area / พื้นที่นั่งรอ
- Display Area / พื้นที่จัดแสดงรถ
- Pantry / เคาน์เตอร์วางอาหารว่าง
- Rest Room / ห้องน้ำ

# Showroom Mercedes Benz Bangna

ผลงานตกแต่งโซว์รูม



Before  
ภาพหน้างานก่อนตกแต่ง

Setup & Installation  
ขั้นตอนการตกแต่ง



After  
ภาพหลังตกแต่งแล้วเสร็จ



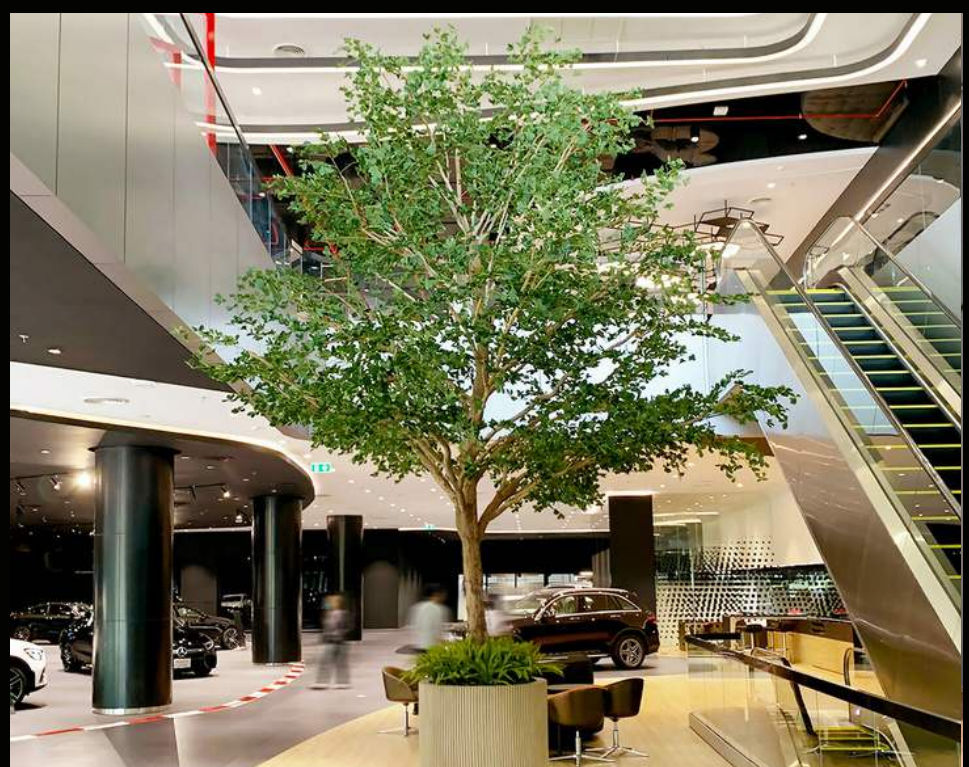
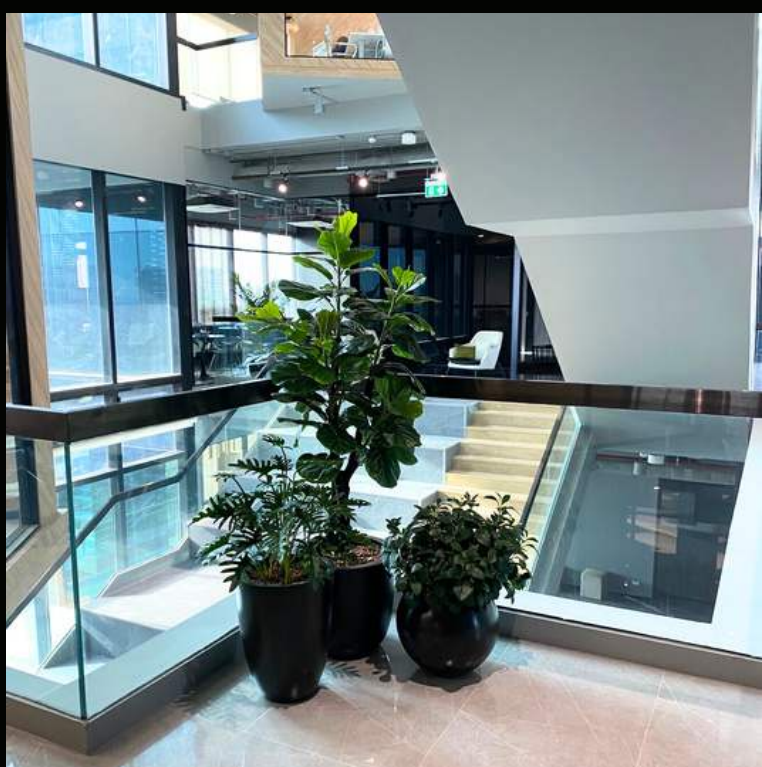

# Project Budget

งบประมาณการตกแต่ง



- **Reception / ส่วนต้อนรับ** 65,000.-  
แจกันดอกไม้ตกแต่ง  
ต้นไม้ประดิษฐ์กระถางไฟเบอร์ซีเมนต์
- **Waiting Area / พื้นที่นั่งรอ** 80,000.-  
ต้นไม้ประดิษฐ์ลงกระถางและกะบะราง  
พริ้วตกแต่งชั้นวาง  
ต้นไม้ประดิษฐ์ขนาดใหญ่ลงกระถาง
- **Display Area / พื้นที่จัดแสดงรถ** 75,000.-  
ต้นไม้ประดิษฐ์ขนาดใหญ่ลงกระถาง  
พริ้วตกแต่งชั้นวาง
- **Pantry / เคาน์เตอร์วางอาหารว่าง** 65,000.-  
พริ้วตกแต่งชั้นวาง  
ต้นไม้ประดิษฐ์กระถางไฟเบอร์ซีเมนต์
- **Rest Room / ห้องน้ำ** 13,000.-  
แจกันใบไม้ตกแต่งอ่างล้างหน้า  
พริ้วตกแต่งชั้นวาง  
ต้นไม้ประดิษฐ์กระถางไฟเบอร์ซีเมนต์

รวมงบประมาณในการตกแต่งทั้งหมด **298,000** บาท

# Showroom Lamborghini



## Office & Showroom Decor

*ผลงานตกแต่งโชว์รูมรถยนต์*

Location : Lamborghini

Style : Modern

Budget : 192,000 บาท

Size : 1,500 ตารางเมตร

Functional Area :

- Reception / ส่วนต้อนรับ
- Office / พื้นที่ส่วนสำนักงาน
- Waiting Area / พื้นที่นั่งรอ
- Display Area / พื้นที่จัดแสดงรถ
- Pantry / เคาน์เตอร์วางอาหารว่าง
- Rest Room / ห้องน้ำ

# Showroom Lamborghini

ผลงานตกแต่งโชว์รูม



Before  
ภาพหน้างานก่อนตกแต่ง

Setup & Installation  
ขั้นตอนการตกแต่ง



After  
ภาพหลังตกแต่งแล้วเสร็จ

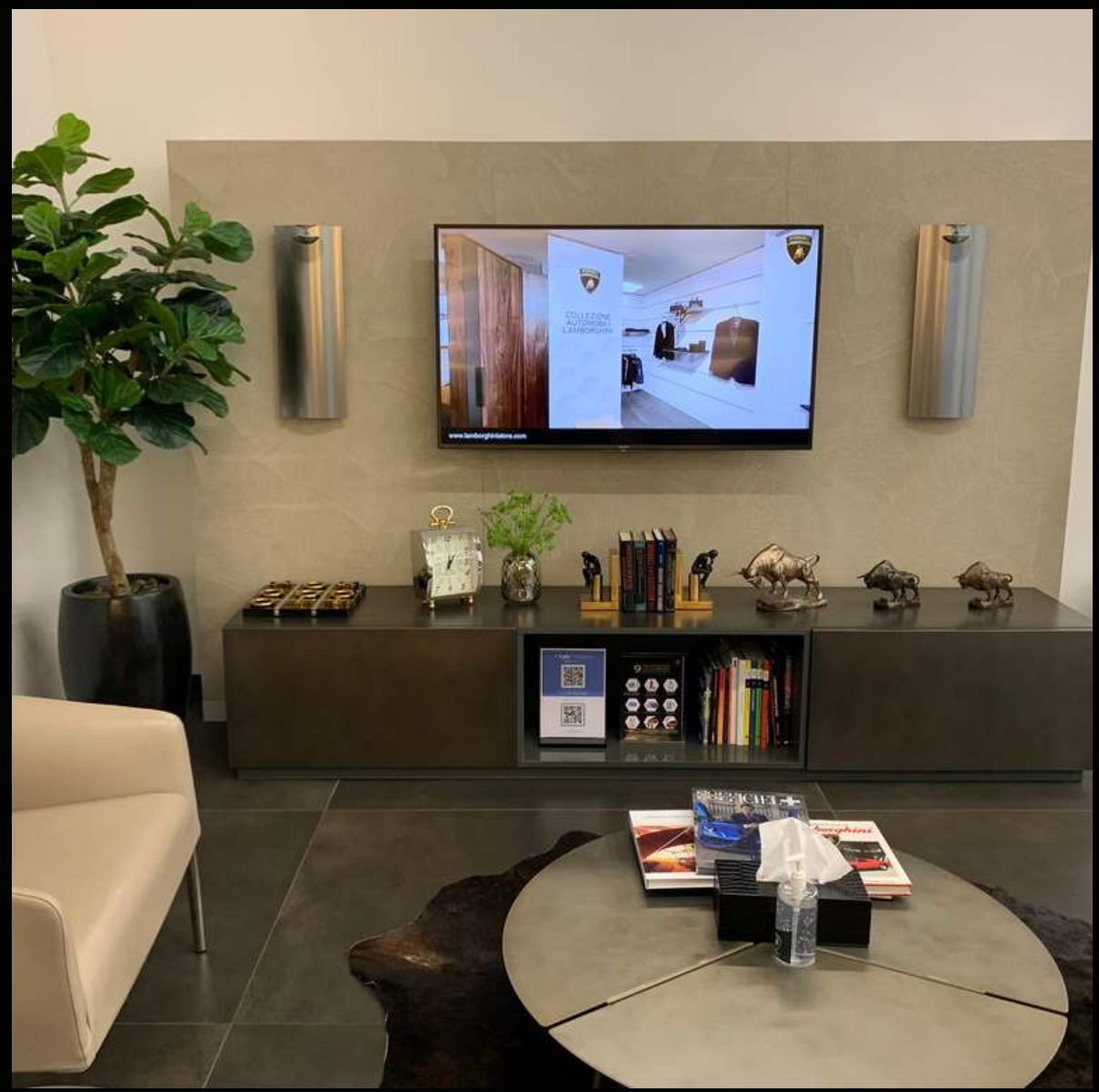



# Project Budget

งบประมาณการตกแต่ง



- **Reception / ส่วนต้อนรับ** 38,000.-  
แจกันดอกไม้ตกแต่ง  
ต้นไม้ประดิษฐ์กระถางไฟเบอร์ซีเมนต์
- **Waiting Area / พื้นที่นั่งรอ** 40,000.-  
ต้นไม้ประดิษฐ์ลงกระถางและกะบะราง  
หรือพตกแต่งชั้นวาง  
ต้นไม้ประดิษฐ์กระถางไฟเบอร์ซีเมนต์
- **Display Area / พื้นที่จัดแสดงรถ** 65,000.-  
ต้นไม้ประดิษฐ์กระถางไฟเบอร์ซีเมนต์  
หรือพตกแต่งชั้นวาง
- **Pantry / เคาน์เตอร์วางอาหารว่าง** 35,000.-  
หรือพตกแต่งชั้นวาง  
ต้นไม้ประดิษฐ์กระถางไฟเบอร์ซีเมนต์
- **Rest Room / ห้องน้ำ** 14,000.-  
แจกันใบไม้ตกแต่งอ่างล้างหน้า  
หรือพตกแต่งชั้นวาง  
ต้นไม้ประดิษฐ์กระถางไฟเบอร์ซีเมนต์

รวมงบประมาณในการตกแต่งทั้งหมด **192,000** บาท

# SF CINEMA



## Complex Decor

ผลงานตกแต่งคอมเพล็กซ์

Location : SF CINIMA

Style : Modern Luxury

Budget : 280,000 บาท

Size : 2,500 ตารางเมตร

Functional Area :

- Reception / ส่วนต้อนรับ
- Lounge Area / พื้นที่ส่วนนั่งเล่น
- Rest Room / ห้องน้ำ



# SF CINEMA

ผลงานตกแต่งคอมเพล็กซ์



Before  
ภาพหน้างานก่อนตกแต่ง

Setup & Installation  
ขั้นตอนการตกแต่ง



After  
ภาพหลังตกแต่งแล้วเสร็จ

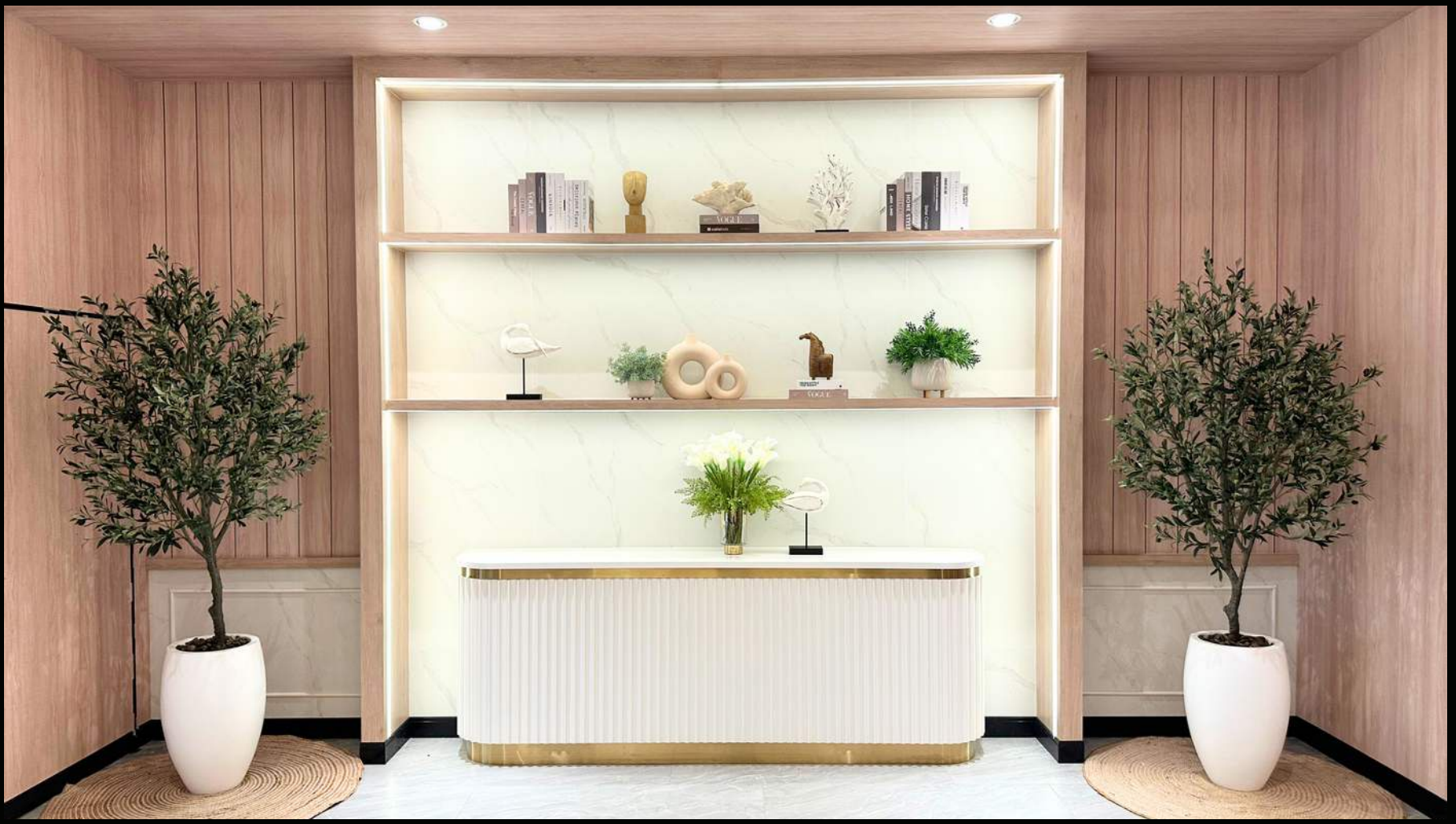





# Project Budget

งบประมาณการตกแต่ง



- **Reception / ส่วนต้อนรับ**

90,000.-

แจกันดอกไม้ตกแต่งโต๊ะ  
สายเลื้อยตกแต่งคอมไฟ  
พริ้วตกแต่งชั้นต่างๆ  
ต้นไม้ประดิษฐ์ลงกระถาง

- **Lounge Area / พื้นที่ส่วนนั่งเล่น**

190,000.-

แจกันดอกไม้ตกแต่งโต๊ะ  
ต้นไม้ประดิษฐ์ลงกระถาง  
พริ้วตกแต่งชั้นต่างๆ  
กระเช้าสายย่อย  
ต้นไม้ประดิษฐ์ลงกระถาง

รวมงบประมาณในการตกแต่งทั้งหมด

**280,000** บาท

# MAYA KITCHEN CHIANG MAI



## Complex Decor

ผลงานตกแต่งคอมเพล็กซ์

Location : Maya Chiang mai

Style : Modern

Budget : 800,000 บาท

Size : 1,500 ตารางเมตร

Functional Area :

- Reception / ส่วนต้อนรับ และแลกเงิน
- Dining Area / พื้นที่ส่วนทานอาหาร
- Retail / พื้นที่ร้านค้า

# MAYA KITCHEN CHIANG MAI

ผลงานตกแต่งคอมเพล็กซ์



Before  
ภาพหน้างานก่อนตกแต่ง

Setup & Installation  
ขั้นตอนการตกแต่ง



After  
ภาพหลังตกแต่งแล้วเสร็จ







# Project Budget

งบประมาณการตกแต่ง



- **Reception / ส่วนต้อนรับและแลกเงิน** 250,000.-  
สายเคเบิลตกแต่งคอมไฟ  
สวนฟ้าตลอดแนว  
พริ้วพตกแต่งชั้น
- **Dining Area / พื้นที่ส่วนทานอาหาร** 100,000.-  
สวนฟ้าตกแต่งชั้น  
พริ้วพตกแต่งชั้นต่างๆ  
กระเช้าสายย้อย
- **Restaurant Area / พื้นที่ส่วนร้านอาหาร** 450,000.-  
สวนฟ้าตกแต่งชั้น  
พริ้วพตกแต่งชั้นต่างๆ  
กระเช้าสายย้อย

รวมงบประมาณในการตกแต่งทั้งหมด **800,000** บาท

# Living•Style

Flowers & Artificial plants  
Decor Studio



## CONTACT US



@Livingstyle



[www.livingstylestudio.com](http://www.livingstylestudio.com)



[Livingstyle.sale@gmail.com](mailto:Livingstyle.sale@gmail.com)



084-675-4046 , 086-669-9099

E - BROCHURE



FOLLOW US  
Livingstylestudio

