

HOME DECOR

Project Portfolio
ผลงานการตกแต่งสถานที่ บ้านพักอาศัย

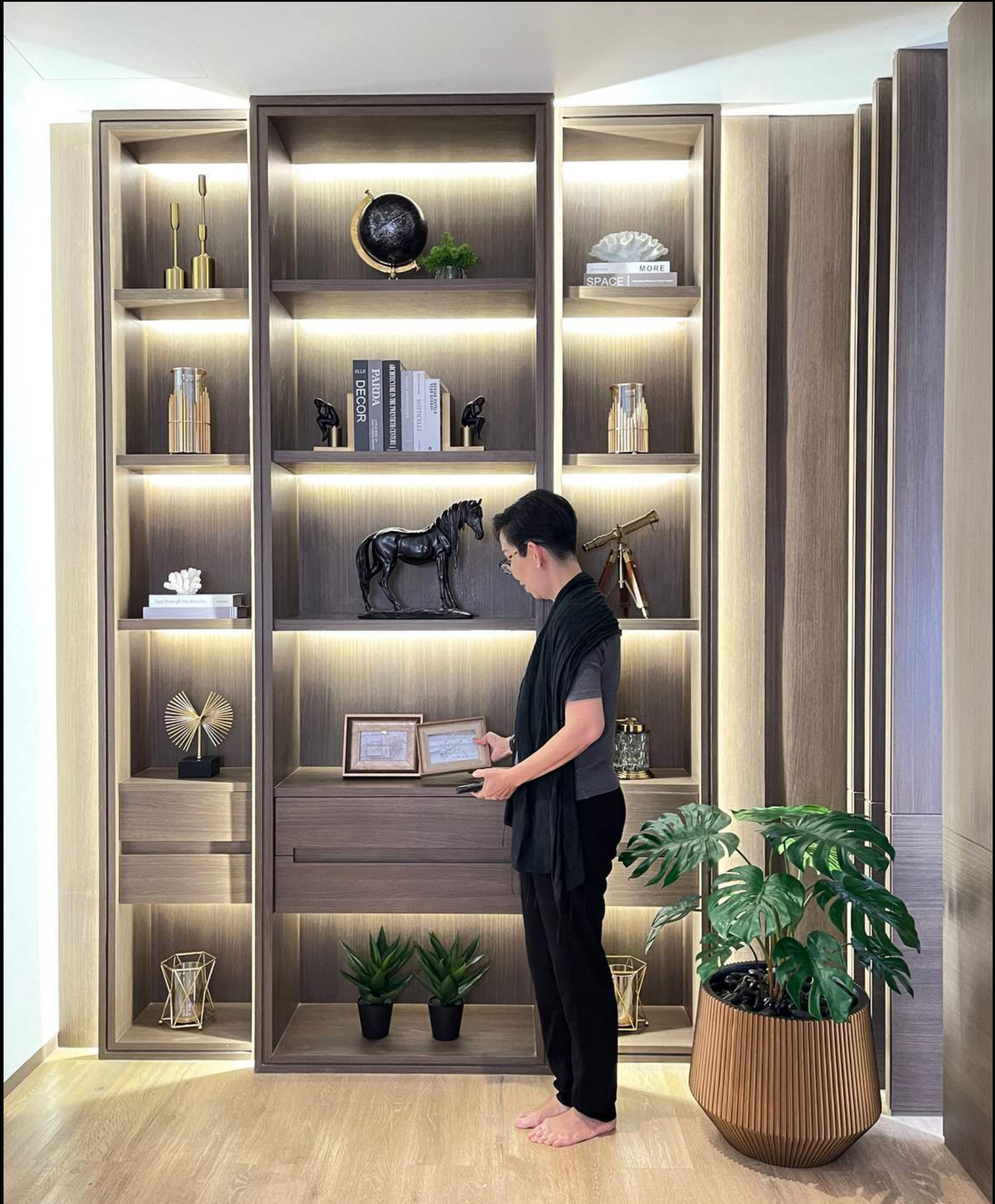

Living • Style

Flowers & Artificial plants
Decor Studio



INTERCONTINENTAL®



Private Condominium Decor

ผลงานตกแต่งห้องพักอาศัยคอนโดมิเนียม

Location : Huahin

Style : Colonial

Budget : 124,500 บาท

Size : 100 ตารางเมตร

Functional Area :

- Foyer / โถงต้อนรับ
- Living Area / พื้นที่นั่งเล่น
- Dining Area / พื้นที่ทานอาหาร
- Pantry / เคาน์เตอร์วางอาหาร
- Bedroom / ห้องนอน
- WC / ห้องน้ำ



INTERCONTINENTAL®



Before
ภาพหน้างานก่อนตกแต่ง

Setup & Installation
ขั้นตอนการตกแต่ง

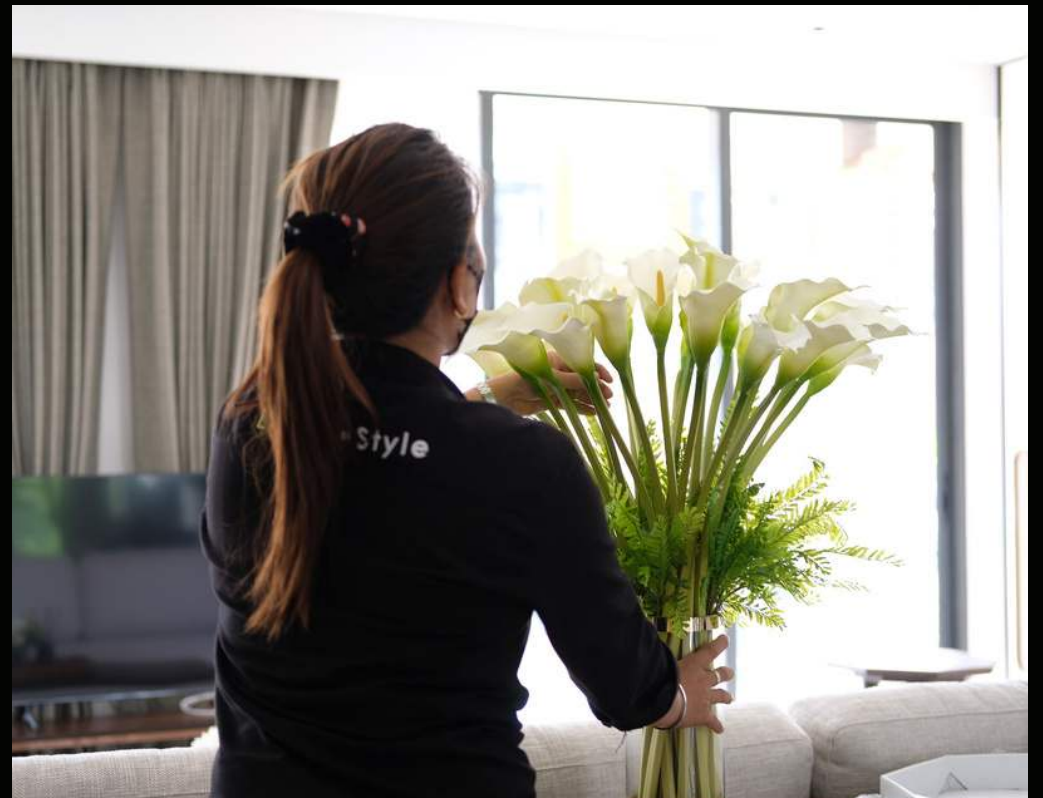

After
ภาพหลังตกแต่งแล้วเสร็จ





Project Budget

งบประมาณการตกแต่ง



- **Foyer / โถงต้อนรับ** 35,000.-
แจกันดอกไม้ตกแต่งคอนโซล
หรือพตกแต่งคอนโซล
- **Living Area / พื้นที่นั่งเล่น** 32,000.-
เช็ดลาดวางแจกันและน้ำหอม
ต้นไม้ประดิษฐ์ลงกระถาง
หรือพตกแต่งคอนโซล
- **Dinning Area / พื้นที่ทานอาหาร** 9,500.-
แจกันดอกไม้ตกแต่งโต๊ะอาหาร
- **2 Bedroom / 2 ห้องนอน** 29,000.-
แจกันดอกไม้โต๊ะข้างเตียง
แจกันตกแต่งใบไม้
หรือพตกแต่งโต๊ะวางโทรทัศน์
- **2 Restroom / 2 ห้องน้ำ** 19,000.-
แจกันดอกไม้ตกแต่งอ่างล้างหน้า
หรือพตกแต่งอ่างล้างหน้า

รวมงบประมาณในการตกแต่งทั้งหมด **124,500** บาท

QUATTRO

CONDOMINIUM



Private Condominium Decor

ผลงานตกแต่งห้องพักอาศัยคอนโดมิเนียม

Location : Quattro Thonglor Residence

Style : Colonial

Budget : 105,500 บาท

Size : 60 ตารางเมตร

Functional Area :

- Foyer / โถงต้อนรับ
- Living Area / พื้นที่นั่งเล่น
- Dining Area / พื้นที่ทานอาหาร
- Pantry / เคาน์เตอร์วางอาหาร
- Bedroom / ห้องนอน
- WC / ห้องน้ำ

QUATTRO CONDOMINIUM



Before
ภาพหน้างานก่อนตกแต่ง

Setup & Installation
ขั้นตอนการตกแต่ง



After
ภาพหลังตกแต่งแล้วเสร็จ



Project Budget

งบประมาณการตกแต่ง



- **Foyer / โถงต้อนรับ** 15,000.-
แจกันดอกไม้ตกแต่งคอนโซล
หรือพตกแต่งคอนโซล
- **Living Area / พื้นที่นั่งเล่น** 42,000.-
เช็ดภาควางแจกันและน้ำหอม
ต้นไม้ประดิษฐ์ลงกระถาง
หรือพตกแต่งตู้โซฟ
- **Dinning Area / พื้นที่ทานอาหาร** 9,500.-
แจกันดอกไม้ตกแต่งโต๊ะอาหาร
- **2 Bedroom / 2 ห้องนอน** 30,000.-
แจกันดอกไม้โต๊ะข้างเตียง
แจกันตกแต่งใบไม้
หรือพตกแต่งโต๊ะวางโทรทัศน์
- **2 Restroom / 2 ห้องน้ำ** 9,000.-
แจกันดอกไม้ตกแต่งอ่างล้างหน้า
หรือพตกแต่งอ่างล้างหน้า

รวมงบประมาณในการตกแต่งทั้งหมด **105,500** บาท



FOUR SEASONS



Private Condominium Decor

ผลงานตกแต่งห้องพักอาศัยคอนโดมิเนียม

Location : Four Seasons Residence

Style : Colonial

Budget : 214,000 บาท

Size : 120 ตารางเมตร

Functional Area :

- Foyer / โถงต้อนรับ
- Living Area / พื้นที่นั่งเล่น
- Dining Area / พื้นที่ทานอาหาร
- Pantry / เคาน์เตอร์วางอาหาร
- Bedroom / ห้องนอน
- WC / ห้องน้ำ



FOUR SEASONS



Before
ภาพหน้างานก่อนตกแต่ง

Setup & Installation
ขั้นตอนการตกแต่ง



After
ภาพหลังตกแต่งแล้วเสร็จ





Project Budget

งบประมาณการตกแต่ง



- **Foyer / โถงต้อนรับ** 35,000.-
แจกันดอกไม้ตกแต่งคอนโซล
หรือพตกแต่งคอนโซล
- **Living Area / พื้นที่นั่งเล่น** 65,000.-
เช็ดผาดวางแจกันและน้ำหอม
ต้นไม้ประดิษฐ์ลงกระถาง
หรือพตกแต่งตู้โซฟ
- **Dinning Area / พื้นที่ทานอาหาร** 49,000.-
แจกันดอกไม้ตกแต่งโต๊ะอาหาร
หรือพตกแต่งโต๊ะอาหาร
- **Bedroom / ห้องนอน** 50,000.-
แจกันดอกไม้โต๊ะข้างเตียง
แจกันตกแต่งใบไม้
หรือพตกแต่งโต๊ะวางโทรทัศน์
- **Restroom / ห้องน้ำ** 15,000.-
แจกันดอกไม้ตกแต่งอ่างล้างหน้า
หรือพตกแต่งอ่างล้างหน้า

รวมงบประมาณในการตกแต่งทั้งหมด **214,000** บาท

HOME DECORATION



Home Decoration

ผลงานตกแต่งบ้านพักอาศัย

Location : Perfect Masterpiece

Style : Contemporary

Budget : 297,000 บาท

Size : 300 ตารางเมตร

Functional Area :

- Foyer / โถงต้อนรับ
- Living Area / พื้นที่นั่งเล่น
- Dining Area / พื้นที่ทานอาหาร
- Pantry / เคาน์เตอร์วางอาหาร
- Bedroom / ห้องนอน
- WC / ห้องน้ำ

Home Decoration

ผลงานตกแต่งบ้านพักอาศัย



Before
ภาพหน้างานก่อนตกแต่ง

Setup & Installation
ขั้นตอนการตกแต่ง



After
ภาพหลังตกแต่งแล้วเสร็จ







Project Budget

งบประมาณการตกแต่ง



- **Foyer / โถงทางเข้า** 45,000.-
แจกันดอกไม้ตกแต่งคอนโซล
พริ้วตกแต่งคอนโซล
- **Living Area / พื้นที่นั่งเล่น** 75,000.-
เซ็ทผาดวางแจกันและน้ำหอม
ต้นไม้ประดิษฐ์ลงกระถาง
พริ้วตกแต่งชั้นต่างๆ
- **Dinning Area / พื้นที่ทานอาหาร** 33,000.-
แจกันดอกไม้ตกแต่งโต๊ะอาหาร
พริ้วตกแต่งโต๊ะอาหาร
- **4 Bedroom / 4 ห้องนอน** 99,000.-
แจกันดอกไม้โต๊ะวางโทรทัศน์
แจกันตกแต่งใบไม้
พริ้วตกแต่งโต๊ะวางโทรทัศน์
- **4 Restroom / 4 ห้องน้ำ** 45,000.-
แจกันดอกไม้ตกแต่งอ่างล้างหน้า
พริ้วตกแต่งอ่างล้างหน้า

รวมงบประมาณในการตกแต่งทั้งหมด **297,000** บาท

HOME DECORATION



Home Decoration

ผลงานตกแต่งบ้านพักอาศัย

Location : Baan Nanthawan

Style : Colonial

Budget : 171,000 บาท

Size : 300 ตารางเมตร

Functional Area :

- Foyer / โถงต้อนรับ
- Living Area / พื้นที่นั่งเล่น
- Dining Area / พื้นที่ทานอาหาร
- Pantry / เคาน์เตอร์วางอาหาร
- Bedroom / ห้องนอน
- WC / ห้องน้ำ

Home Decoration

ผลงานตกแต่งบ้านพักอาศัย



Before
ภาพหน้างานก่อนตกแต่ง

Setup & Installation
ขั้นตอนการตกแต่ง



After
ภาพหลังตกแต่งแล้วเสร็จ





Project Budget

งบประมาณการตกแต่ง



- **Foyer / โถงต้อนรับ** 25,000.-
แจกันดอกไม้ตกแต่งคอนโซล
หรือพตกแต่งคอนโซล
- **Living Area / พื้นที่นั่งเล่น** 52,000.-
เซตถาดวางแจกันและน้ำหอม
ต้นไม้ประดิษฐ์ลงกระถาง
หรือพตกแต่งคอนโซล
- **Dinning Area / พื้นที่ทานอาหาร** 26,000.-
แจกันดอกไม้ตกแต่งโต๊ะอาหาร
หรือพตกแต่งโต๊ะอาหาร
- **Bedroom / ห้องนอน** 49,000.-
แจกันดอกไม้โต๊ะข้างเตียง
แจกันตกแต่งใบไม้
หรือพตกแต่งโต๊ะวางโทรทัศน์
- **Restroom / 2 ห้องน้ำ** 19,000.-
แจกันดอกไม้ตกแต่งอ่างล้างหน้า
หรือพตกแต่งอ่างล้างหน้า

รวมงบประมาณในการตกแต่งทั้งหมด **171,000** บาท

HOME DECORATION



Home Decoration

ผลงานตกแต่งบ้านพักอาศัย

Location : Suan Luang Rama 9

Style : Colonial

Budget : 454,000 บาท

Size : 850 ตารางเมตร

Functional Area :

- Foyer / โถงต้อนรับ
- Living Area / พื้นที่นั่งเล่น
- Dining Area / พื้นที่ทานอาหาร
- Pantry / เคาน์เตอร์วางอาหาร
- Bedroom / ห้องนอน
- WC / ห้องน้ำ

Home Decoration

ผลงานตกแต่งบ้านพักอาศัย



Before
ภาพหน้างานก่อนตกแต่ง

Setup & Installation
ขั้นตอนการตกแต่ง



After
ภาพหลังตกแต่งแล้วเสร็จ





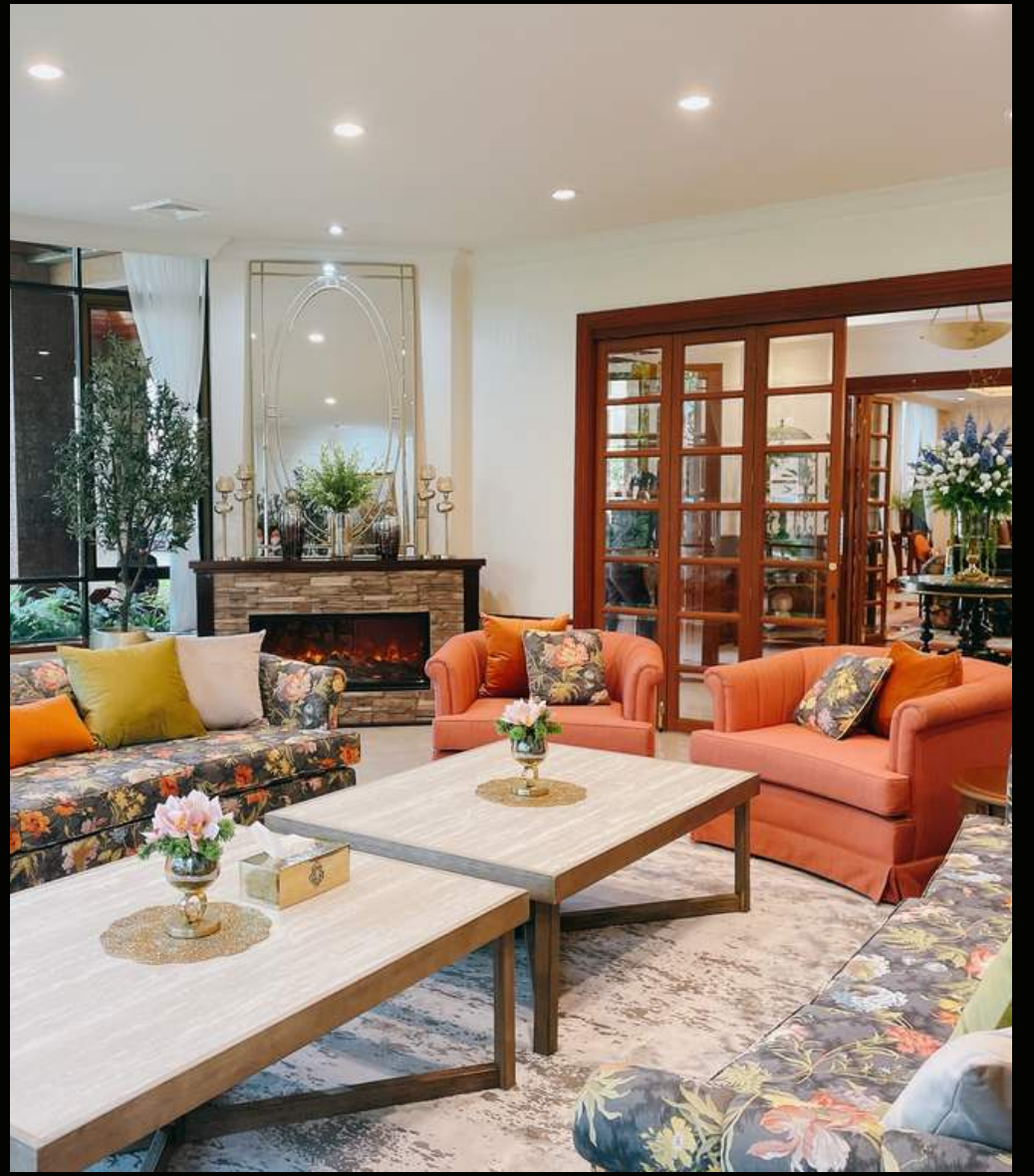

Project Budget

งบประมาณการตกแต่ง



- **Foyer / โถงทางเข้า** 85,000.-
แจกันดอกไม้ตกแต่งโถงทางเข้า
หรือพตกแต่งโถงทางเข้า
- **Living Area / พื้นที่นั่งเล่น** 155,000.-
เช็ดกวาดวางแจกันและน้ำหอม
ต้นไม้ประดิษฐ์ลงกระถาง
หรือพตกแต่งชั้นต่างๆ
- **Dinning Area / พื้นที่ทานอาหาร** 70,000.-
แจกันดอกไม้ตกแต่งโต๊ะอาหาร
หรือพตกแต่งโต๊ะอาหาร
- **4 Bedroom / 4 ห้องนอน** 99,000.-
แจกันดอกไม้โต๊ะวางโทรทัศน์
แจกันตกแต่งใบไม้
หรือพตกแต่งโต๊ะวางโทรทัศน์
- **4 Restroom / 4 ห้องน้ำ** 45,000.-
แจกันดอกไม้ตกแต่งอ่างล้างหน้า
หรือพตกแต่งอ่างล้างหน้า

รวมงบประมาณในการตกแต่งทั้งหมด

454,000 บาท

HOME DECORATION



Home Decoration

ผลงานตกแต่งบ้านพักอาศัย

Location :

Style : Contemporary

Budget : 137,000 บาท

Size : 350 ตารางเมตร

Functional Area :

- Foyer / โถงต้อนรับ
- Living Area / พื้นที่นั่งเล่น
- Dining Area / พื้นที่ทานอาหาร
- Pantry / เคาน์เตอร์วางอาหาร
- Bedroom / ห้องนอน
- WC / ห้องน้ำ

Home Decoration

ผลงานตกแต่งบ้านพักอาศัย



Before
ภาพหน้างานก่อนตกแต่ง

Setup & Installation
ขั้นตอนการตกแต่ง



After
ภาพหลังตกแต่งแล้วเสร็จ

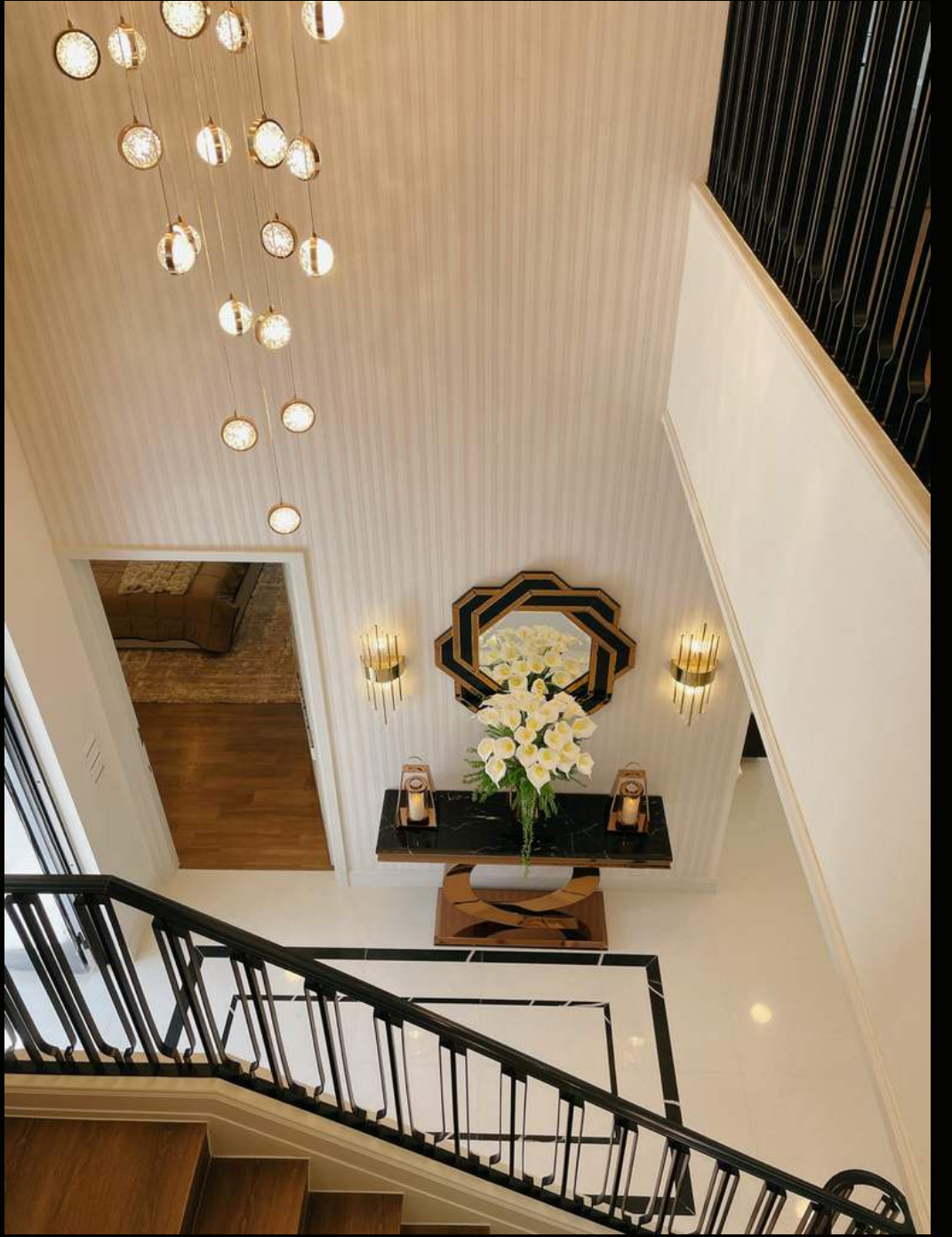





Project Budget

งบประมาณการตกแต่ง



- **Foyer / โถงทางเข้า** 25,000.-
แจกันดอกไม้ตกแต่งคอนโซล
พริ้วตกแต่งคอนโซล
- **Living Area / พื้นที่นั่งเล่น** 15,000.-
เช็ดตาดวงแจกันและน้ำหอม
ต้นไม้ประดิษฐ์ลงระดาง
พริ้วตกแต่งชั้นต่างๆ
- **Dinning Area / พื้นที่ทานอาหาร** 33,000.-
แจกันดอกไม้ตกแต่งโต๊ะอาหาร
พริ้วตกแต่งโต๊ะอาหาร
- **3 Bedroom / 3 ห้องนอน** 45,000.-
แจกันดอกไม้โต๊ะวางโทรทัศน์
แจกันตกแต่งใบไม้
พริ้วตกแต่งโต๊ะวางโทรทัศน์
- **3 Restroom / 3 ห้องน้ำ** 19,000.-
แจกันดอกไม้ตกแต่งอ่างล้างหน้า
พริ้วตกแต่งอ่างล้างหน้า

รวมงบประมาณในการตกแต่งทั้งหมด

137,000 บาท

Living•Style

Flowers & Artificial plants
Decor Studio



CONTACT US



@Livingstyle



www.livingstylestudio.com



Livingstyle.sale@gmail.com



084-675-4046 , 086-669-9099

E - BROCHURE



FOLLOW US
Livingstylestudio

