

RESIDENCE DECOR

— Project Portfolio —

ผลงานการตกแต่งสถานที่ บ้านพักอาศัย



Living • Style

Flowers & Artificial plants
Decor Studio

La Cocotte Khao Yai



Residence Decor

ผลงานตกแต่งห้องพักอาศัยคอนโดมิเนียม

Location : Kaoyai

Style : Contemporary

Budget : 216,000 บาท

Size : 200 ตารางเมตร

Functional Area :

- Foyer / โถงต้อนรับ
- Living Area / พื้นที่นั่งเล่น
- Dining Area / พื้นที่ทานอาหาร
- Pantry / เคาน์เตอร์วางอาหาร
- Bedroom / ห้องนอน
- WC / ห้องน้ำ

La Cocotte Kaoyai

ผลงานตกแต่งบ้านพักอาศัย



Before
ภาพหน้างานก่อนตกแต่ง

Setup & Installation
ขั้นตอนการตกแต่ง



After
ภาพหลังตกแต่งแล้วเสร็จ





Project Budget

งบประมาณการตกแต่ง



- **Foyer / โถงต้อนรับ** 25,000.-
แจกันดอกไม้ตกแต่งคอนโซล
หรือพตกแต่งคอนโซล
- **Living Area / พื้นที่นั่งเล่น** 55,000.-
แจกันดอกไม้ข้างโทรทัศน์
ต้นไม้ประดิษฐ์ลงกระถาง
หรือพตกแต่งชั้นต่างๆ
- **Dinning Area / พื้นที่ทานอาหาร** 29,000.-
แจกันดอกไม้ตกแต่งโต๊ะอาหาร
หรือพตกแต่งโต๊ะอาหาร
- **3 Bedroom / 3 ห้องนอน** 88,000.-
แจกันดอกไม้โต๊ะข้างเตียง
แจกันตกแต่งใบไม้
หรือพตกแต่งโต๊ะวางโทรทัศน์
- **3 Restroom / 3 ห้องน้ำ** 19,000.-
แจกันดอกไม้ตกแต่งอ่างล้างหน้า
หรือพตกแต่งอ่างล้างหน้า

รวมงบประมาณในการตกแต่งทั้งหมด **216,000** บาท

Wellton Rama 3



Residence Decor

ผลงานตกแต่งห้องพักอาศัยคอนโดมิเนียม

Location : Wellton Rama 3

Style : Contemporary

Budget : 210,000 บาท

Size : 350 ตารางเมตร

Functional Area :

- Foyer / โถงต้อนรับ
- Living Area / พื้นที่นั่งเล่น
- Dining Area / พื้นที่ทานอาหาร
- Pantry / เคาน์เตอร์วางอาหาร
- Bedroom / ห้องนอน
- WC / ห้องน้ำ

Wellton Rama 3

ผลงานตกแต่งบ้านพักอาศัย



Before
ภาพหน้างานก่อนตกแต่ง

Setup & Installation
ขั้นตอนการตกแต่ง



After
ภาพหลังตกแต่งแล้วเสร็จ

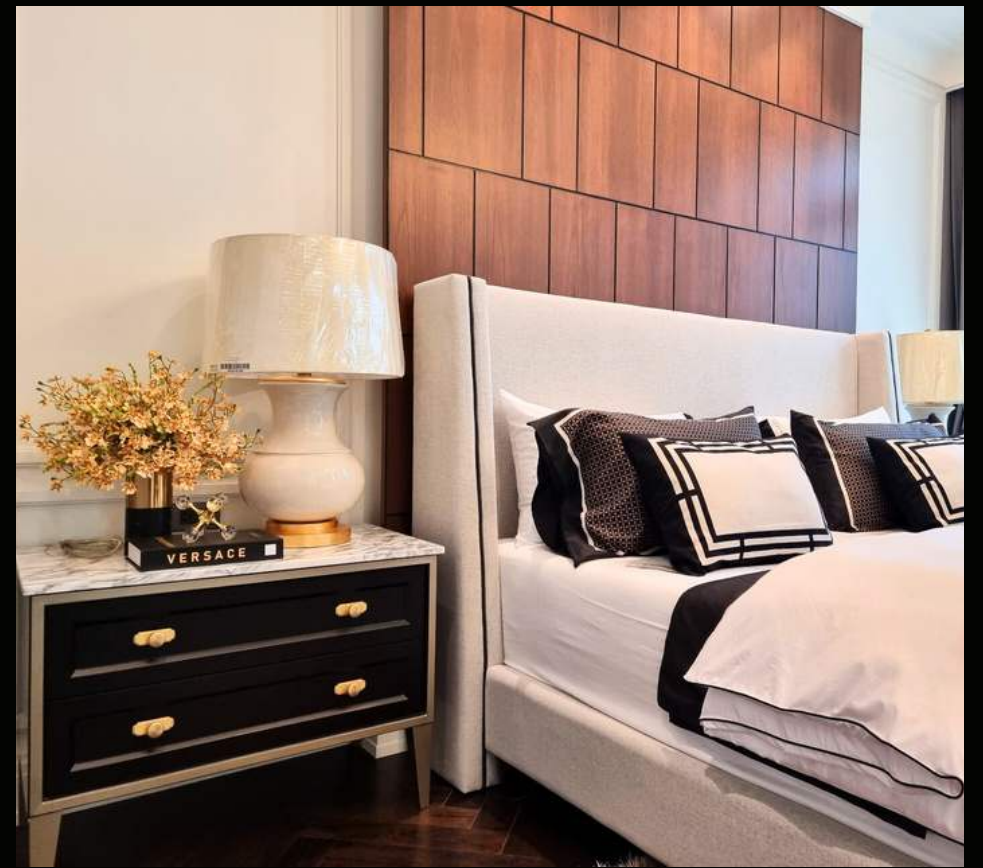

Project Budget

งบประมาณการตกแต่ง



- **Foyer / โถงต้อนรับ** 35,000.-
แจกันดอกไม้ตกแต่งคอนโซล
พริ้วตกแต่งคอนโซล
- **Living Area / พื้นที่นั่งเล่น** 47,000.-
เช็ดตาดวงแจกันและน้ำหอม
ต้นไม้ประดิษฐ์ลงกระถาง
พริ้วตกแต่งตู้โซฟ
- **Dinning Area / พื้นที่ทานอาหาร** 58,000.-
แจกันดอกไม้ตกแต่งโต๊ะอาหาร
- **2 Bedroom / 2 ห้องนอน** 55,000.-
แจกันดอกไม้โต๊ะข้างเตียง
แจกันตกแต่งใบไม้
พริ้วตกแต่งโต๊ะวางโทรทัศน์
- **2 Restroom / 2 ห้องน้ำ** 15,000.-
แจกันดอกไม้ตกแต่งอ่างล้างหน้า
พริ้วตกแต่งอ่างล้างหน้า

รวมงบประมาณในการตกแต่งทั้งหมด **210,000** บาท

Kanika Suite Lumpkini



Residence Decor

ผลงานตกแต่งห้องพักอาศัยคอนโดมิเนียม

Location : Lumpkini

Style : Contemporary

Budget : 89,000 บาท

Size : 60 ตารางเมตร

Functional Area :

- Foyer / โถงต้อนรับ
- Living Area / พื้นที่นั่งเล่น
- Dining Area / พื้นที่ทานอาหาร
- Pantry / เคาน์เตอร์วางอาหาร
- Bedroom / ห้องนอน
- WC / ห้องน้ำ

Kanika Suite Lumpkini

ผลงานตกแต่งห้องพักอาศัยคอนโดมิเนียม



Before
ภาพหน้างานก่อนตกแต่ง

Setup & Installation
ขั้นตอนการตกแต่ง



After
ภาพหลังตกแต่งแล้วเสร็จ



Project Budget

งบประมาณการตกแต่ง

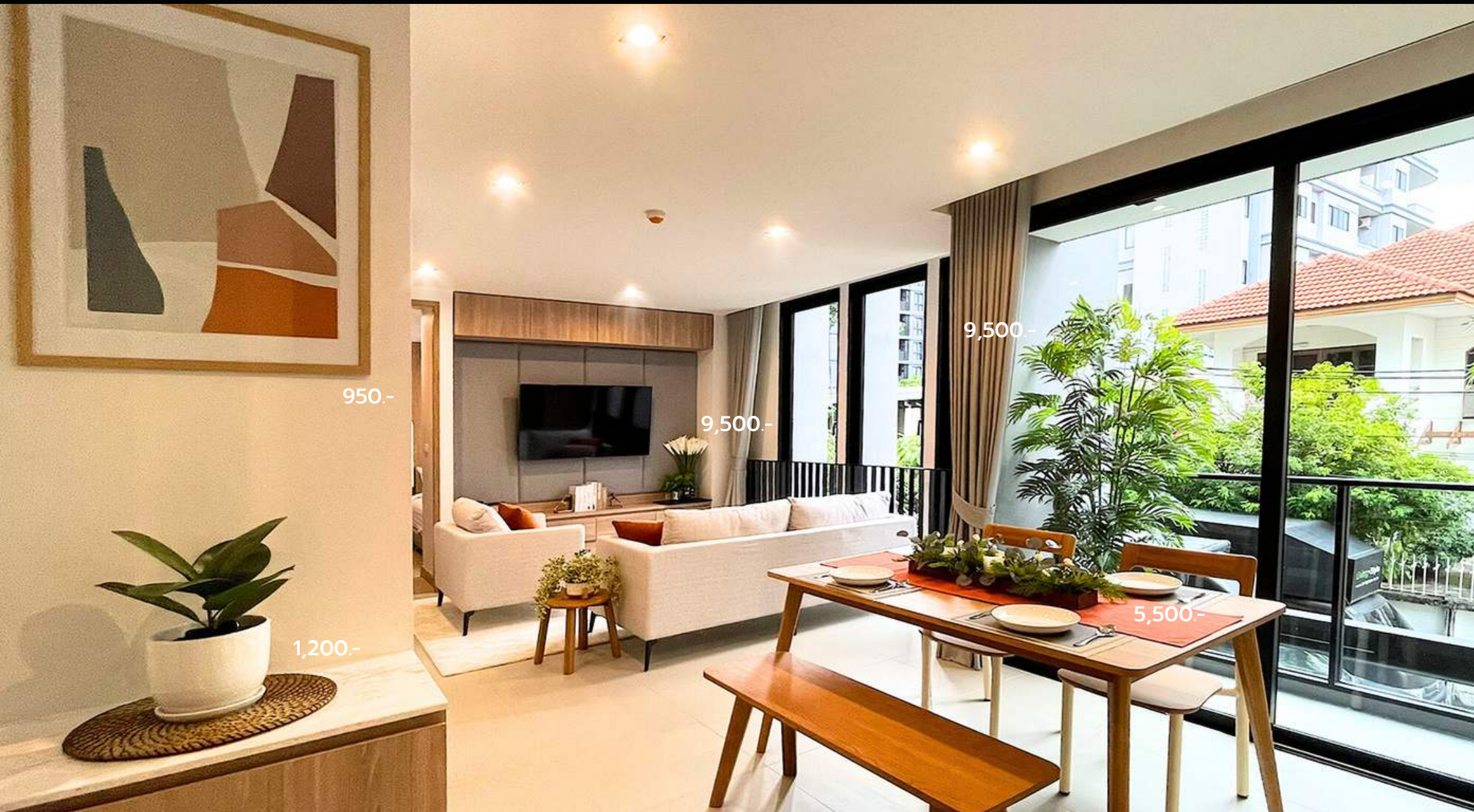

- **Foyer / โถงต้อนรับ** 9,500.-
แจกันดอกไม้ตกแต่งคอนโซล
พริ้วตกแต่งคอนโซล
- **Living Area / พื้นที่นั่งเล่น** 32,000.-
เซตผาดวางแจกันและน้ำหอม
ต้นไม้ประดิษฐ์ลงกระถาง
พริ้วตกแต่งตู้โซฟ
- **Dinning Area / พื้นที่ทานอาหาร** 9,500.-
แจกันดอกไม้ตกแต่งโต๊ะอาหาร
- **Bedroom / ห้องนอน** 35,000.-
แจกันดอกไม้โต๊ะข้างเตียง
แจกันตกแต่งใบไม้
พริ้วตกแต่งโต๊ะวางโทรทัศน์
- **Restroom / ห้องน้ำ** 5,000.-
แจกันดอกไม้ตกแต่งอ่างล้างหน้า
พริ้วตกแต่งอ่างล้างหน้า

รวมงบประมาณในการตกแต่งทั้งหมด **89,000** บาท

@The Rux Ramindra- Chatu Chot 1



Residence Decor

ผลงานตกแต่งบ้านตัวอย่างโครงการ

Location : The Rux Ramindra

Style : Contemporary

Budget : 295,000 บาท

Size : 300 ตารางเมตร

Functional Area :

- Foyer / โถงต้อนรับ
- Living Area / พื้นที่นั่งเล่น

- Pantry / เคาน์เตอร์วางอาหาร
- Dining Area / พื้นที่ทานอาหาร

@The Rux Ramindra- Chatu Chot 1

ผลงานตกแต่งบ้านตัวอย่างโครงการ



Before
ภาพหน้างานก่อนตกแต่ง

Setup & Installation
ขั้นตอนการตกแต่ง



After
ภาพหลังตกแต่งแล้วเสร็จ





Project Budget

งบประมาณการตกแต่ง

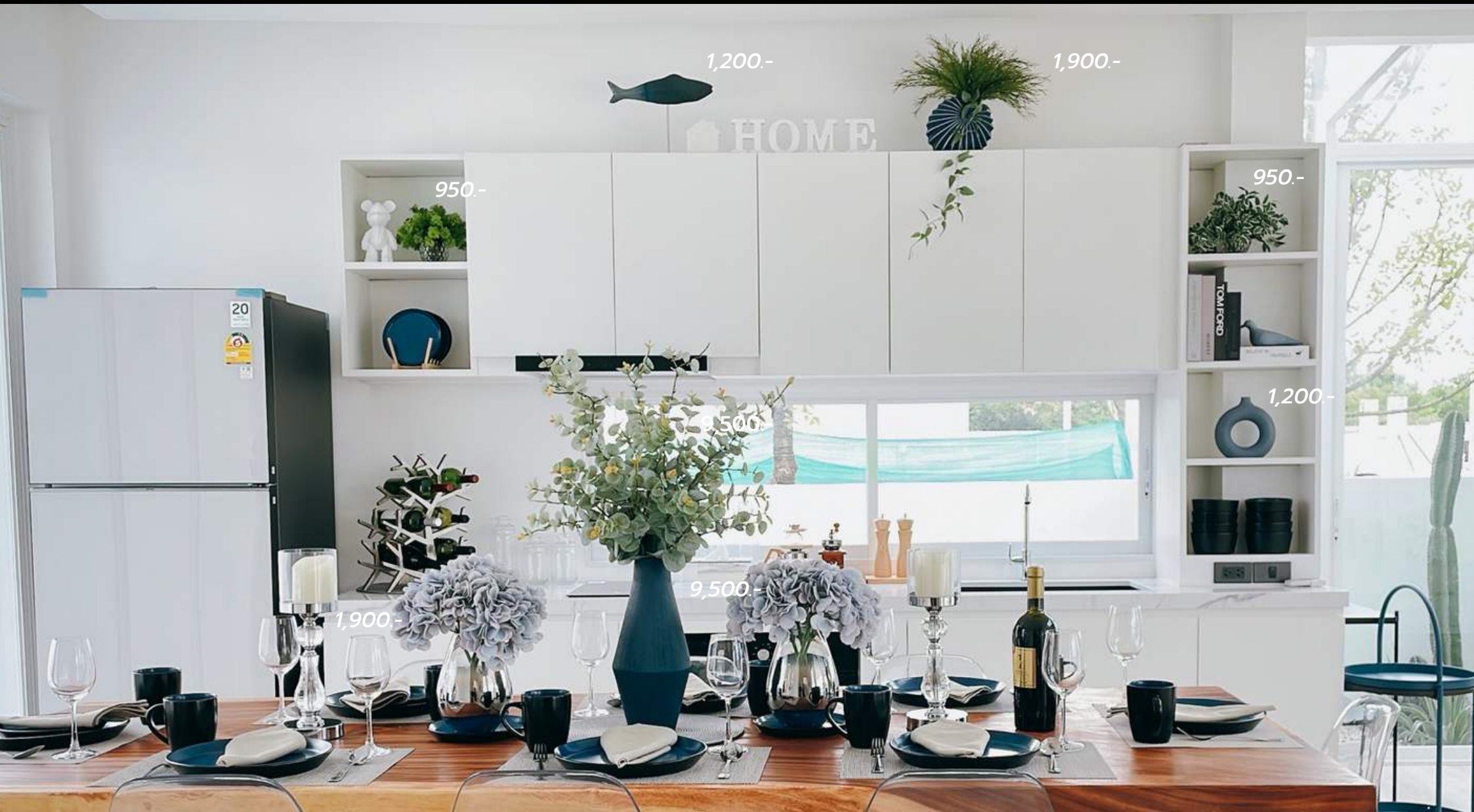

- **Foyer / โถงต้อนรับ** 130,000.-
ต้นไม้ใหญ่ประดิษฐ์พร้อมกระถาง
เช็ดหมอนตกแต่งบนโซฟา
กรอบรูปตกแต่งผนัง
- **Living Area / พื้นที่นั่งเล่น** 76,500.-
แจกันดอกไม้ตกแต่งคอนโซล
พริ้วตกแต่งคอนโซล
ต้นไม้ประดิษฐ์พร้อมกระถาง
ชุดหมอนและผ้าคาดตกแต่งโซฟา
กรอบรูปตกแต่งผนัง
- **Dinning Area / พื้นที่ทานอาหาร** 35,000.-
แจกันดอกไม้ตกแต่งโต๊ะอาหาร
ชุดจานช้อนส้อม
เชิงเทียน
- **Pantry / เคา์นเตอร์วางอาหาร** 53,500.-
พริ้วตกแต่งชั้น
ชั้นวางแก้วไวน์

รวมงบประมาณในการตกแต่งทั้งหมด **295,000** บาท

@The Rux Ramindra- Chatu Chot 2



Residence Decor

ผลงานตกแต่งบ้านตัวอย่างโครงการ

Location : The Rux Ramindra

Style : Contemporary

Budget : 270,500 บาท

Size : 350 ตารางเมตร

Functional Area :

- Living Area / พื้นที่นั่งเล่น
- Dining Area / พื้นที่ทานอาหาร
- WC / ห้องน้ำ
- Pantry / เคาน์เตอร์วางอาหาร
- Bedroom / ห้องนอน

@The Rux Ramindra- Chatu Chot 2

ผลงานตกแต่งบ้านตัวอย่างโครงการ



Before
ภาพหน้างานก่อนตกแต่ง

Setup & Installation
ขั้นตอนการตกแต่ง



After
ภาพหลังตกแต่งแล้วเสร็จ





Project Budget

งบประมาณการตกแต่ง



- **Living Area / พื้นที่นั่งเล่น** 97,000.-
แจกันดอกไม้ตกแต่งโต๊ะ
ชุดพรมตกแต่ง
ต้นไม้ประดิษฐ์พร้อมกระถาง
ชุดหมอนและผ้าคาดตกแต่งโซฟา
กรอบรูปตกแต่งผนัง
พริ้วตกแต่งบนโต๊ะ
- **Dinning Area / พื้นที่ทานอาหาร** 45,000.-
แจกันดอกไม้ตกแต่งโต๊ะอาหาร
ชุดจานช้อนส้อม
เชิงเทียน
- **Pantry / เคาน์เตอร์วางอาหาร** 29,000.-
แจกันใบไม้ประดิษฐ์
พริ้วตกแต่งเคาน์เตอร์
- **Bedroom / ห้องนอน** 96,000.-
ชุดหมอนและผ้าคาดเตียง
แจกันใบไม้ประดิษฐ์
ชุดพริ้วตกแต่งชั้น
ชุดพริ้วตกแต่งเคาน์เตอร์
- **WC / ห้องน้ำ** 3,500.-
แจกันดอกไม้ตกแต่งอ่างล้างหน้า

รวมงบประมาณในการตกแต่งทั้งหมด **270,500** บาท

@The Rux Ramindra- Chatu Chot 3



Residence Decor

ผลงานตกแต่งบ้านตัวอย่างโครงการ

Location : The Rux Ramindra

Style : Contemporary

Budget : 210,000 บาท

Size : 350 ตารางเมตร

Functional Area :

- Living Area / พื้นที่นั่งเล่น
- Dining Area / พื้นที่ทานอาหาร

- Pantry / เคาน์เตอร์วางอาหาร
- Living Room / ห้องรับแขก

@The Rux Ramindra- Chatu Chot 3

ผลงานตกแต่งบ้านตัวอย่างโครงการ



Before
ภาพหน้างานก่อนตกแต่ง

Setup & Installation
ขั้นตอนการตกแต่ง



After
ภาพหลังตกแต่งแล้วเสร็จ





Project Budget

งบประมาณการตกแต่ง



- **Living Area / พื้นที่นั่งเล่น** 55,000.-
 - ชุดเตาผิงสีขาว
 - ชุดพริ้วพตกแต่งบนเคาน์เตอร์
 - แจกันดอกไม้ประดิษฐ์ตกแต่งโต๊ะกลม
 - ชุดหมอนตกแต่งโซฟา
 - ชุดพรมตกแต่ง
 - ผ้าคาดโซฟา
- **Dinning Area / พื้นที่ทานอาหาร** 49,000.-
 - แจกันดอกไม้ตกแต่งโต๊ะอาหาร
 - ชุดจานช้อนส้อม
 - เซิงเทียน
- **Pantry / เคาน์เตอร์วางอาหาร** 19,000.-
 - แจกันใบไม้ประดิษฐ์
 - พริ้วพตกแต่งเคาน์เตอร์
- **Living Room / ห้องรับแขก** 87,000.-
 - ชุดพริ้วพตกแต่งคอนโซล
 - ต้นไม้ประดิษฐ์พร้อมกระถาง
 - ชุดหมอนตกแต่งโซฟา
 - ชุดพรมตกแต่ง
 - ผ้าคาดโซฟา
 - กรอบรูปตกแต่งผนัง

รวมงบประมาณในการตกแต่งทั้งหมด **210,000** บาท

Perfect Masterpiece Sukhumvit 77



Residence Decor

ผลงานตกแต่งบ้านตัวอย่างโครงการ

Location : The Rux Ramindra

Style : Contemporary

Budget : 420,000 บาท

Size : 350 ตารางเมตร

Functional Area :

- Foyer / โถงต้อนรับ
- Living Area / พื้นที่นั่งเล่น

- Dining Area / พื้นที่ทานอาหาร
- Bedroom / ห้องนอน

Perfect Masterpiece Sukhumvit 77

ผลงานตกแต่งบ้านตัวอย่างโครงการ



Before
ภาพหน้างานก่อนตกแต่ง

Setup & Installation
ขั้นตอนการตกแต่ง



After
ภาพหลังตกแต่งแล้วเสร็จ



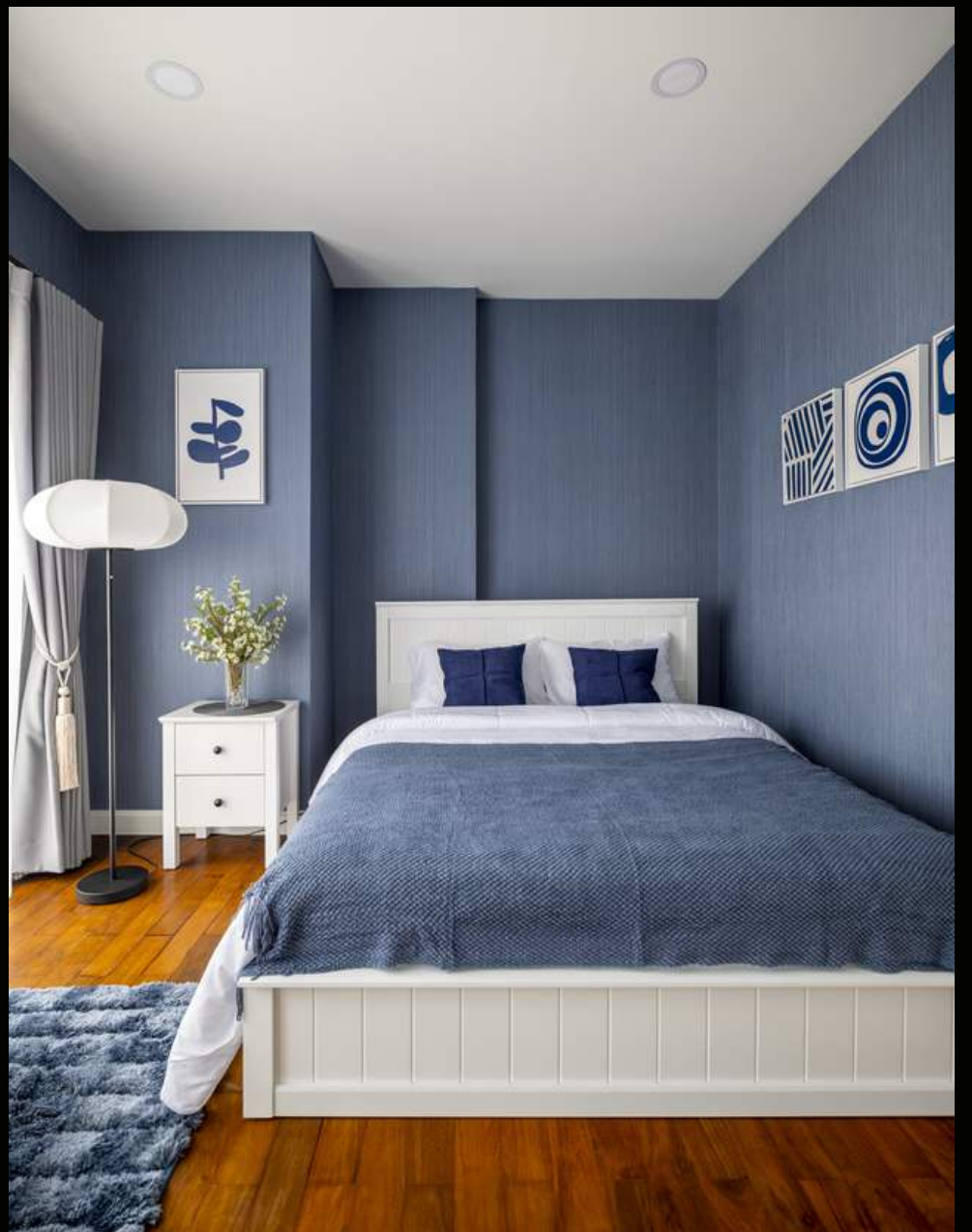



Project Budget

งบประมาณการตกแต่ง



- **Foyer / โถงต้อนรับ** 79,500.-
ชุดพรีอตกแต่งคอนโซล
กรอบรูปตกแต่งผนัง
ชุดหมอนตกแต่งโซฟา
แจกันดอกไม้ประดิษฐ์ตกแต่งโต๊ะ
- **Living Area / พื้นที่นั่งเล่น** 83,500.-
ชุดหมอนตกแต่งโซฟา
ผ้าคาดโซฟา
แจกันใบไม้ประดิษฐ์ตกแต่งบนโต๊ะกลม
ชุดพรีอตกแต่งบนโต๊ะกลม
ชุดพรมตกแต่ง
- **Dinning Area / พื้นที่ทานอาหาร** 63,000.-
แจกันดอกไม้ตกแต่งคอนโซล
แจกันใบไม้ประดิษฐ์ตกแต่งโต๊ะรับประทานอาหาร
ต้นไม้ประดิษฐ์พร้อมกระถาง
ชุดพรีอตกแต่งคอนโซล
- **Bedroom / ห้องนอน** 194,000.-
ชุดหมอนตกแต่งพร้อมผ้าคาดเตียง
แจกันดอกไม้ประดิษฐ์
กรอบรูปติดผนัง
ชุดพรีอตกแต่งโต๊ะเครื่องแป้งและตกแต่งชั้น
ชุดพรมตกแต่ง
ต้นไม้พร้อมกระถาง

รวมงบประมาณในการตกแต่งทั้งหมด **420,000** บาท

Living•Style

Flowers & Artificial plants
Decor Studio



CONTACT US



@Livingstyle



www.livingstylestudio.com



Livingstyle.sale@gmail.com



084-675-4046 , 086-669-9099

E - BROCHURE



FOLLOW US
Livingstylestudio

